

Praktikum Sensor-Netzwerke



Lehrveranstaltungsnummer: 11ss-02750
 Lehrveranstaltungstyp: Praktikum (P)
 Erfasste Fragebögen: 14

Globalwerte

Globalindikator

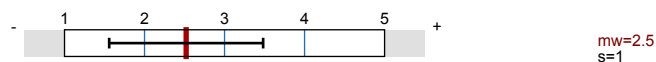

Angaben zur Lehrveranstaltung



Auswertungsteil der geschlossenen Fragen

Legende

Frage text

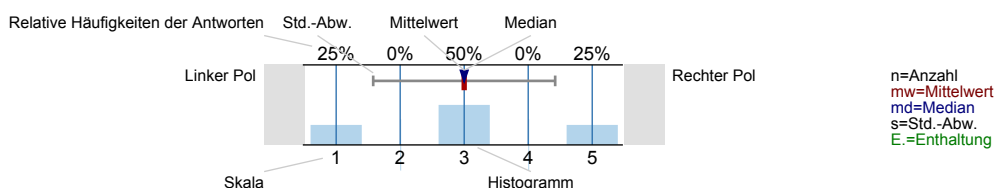

Angaben zur Person

Geschlecht

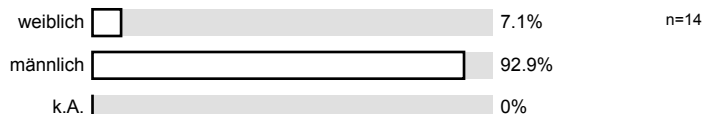

Fachsemester

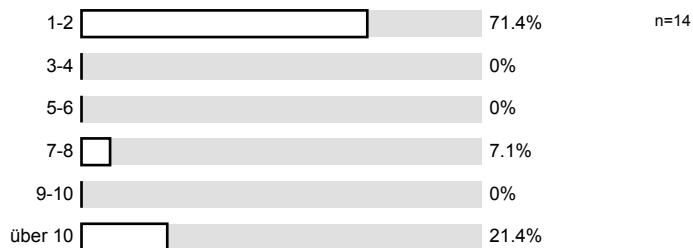

Nationalität

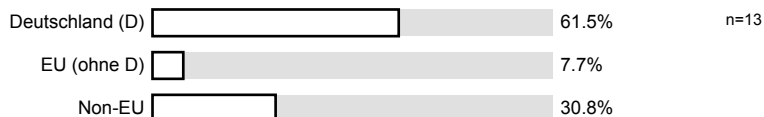

Angaben zur Lehrveranstaltung

Ich hatte die notwendigen Vorkenntnisse für diese Veranstaltung

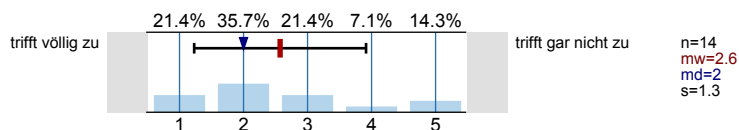

Ich halte das, was ich in dieser Veranstaltung lernen soll, für wichtig

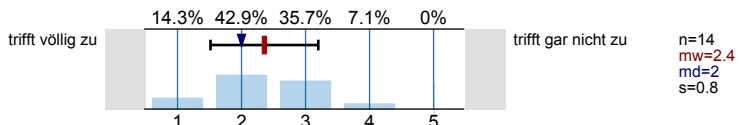

Die Aufgaben waren klar und verständlich gestellt

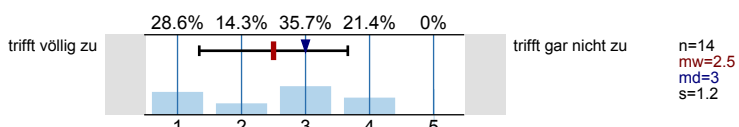

Die Aufgabenstellungen motivieren mich zur Bearbeitung

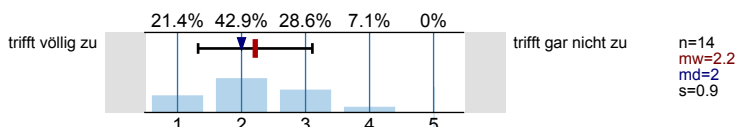

Ich konnte die Aufgaben selbstständig lösen bzw. in der Gruppe zur Lösung beitragen

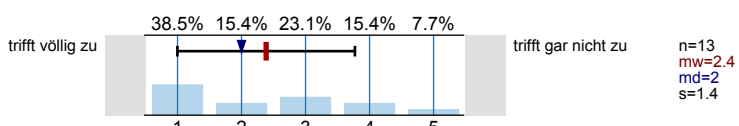

Die verfügbare Software hat die Aufgabenbewältigung adäquat unterstützt

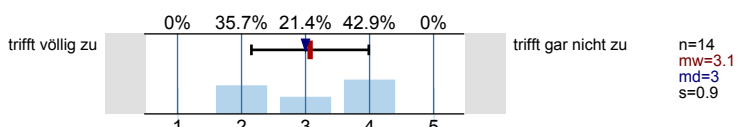

Das vorhandene Material hat mir beim Verständnis des Stoffes geholfen

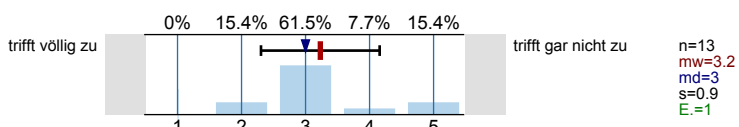

Durch diese Veranstaltung habe ich viel Faktenwissen erworben

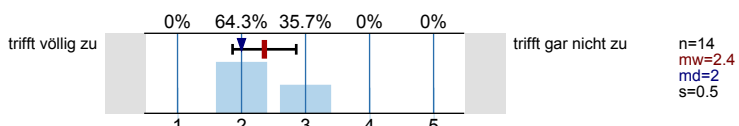

Ich habe ein tieferes Verständnis für den Stoff gewonnen

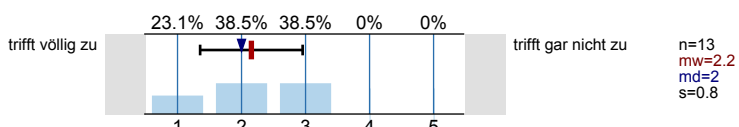

Ich glaube, dass mich die Veranstaltung in die Lage versetzt, das erworbene Wissen auf neue Aufgaben anzuwenden

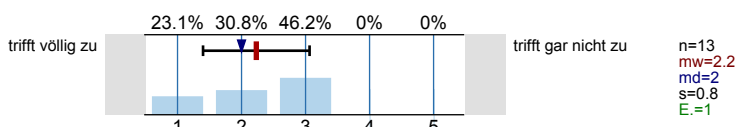

Die Veranstaltung ermöglichte mir, meine Leistungsgrenzen besser kennen zu lernen

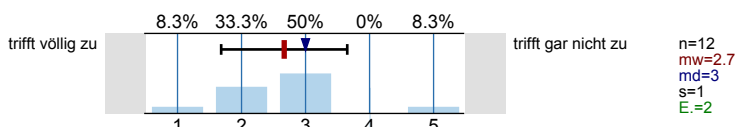

Mein Zeitaufwand für diese Veranstaltung war

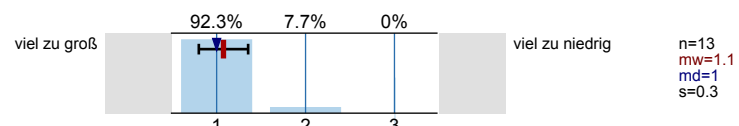

Ich gebe der LV die Note

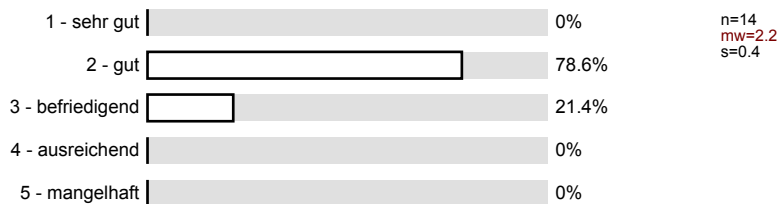

Besondere Anregungen/Kritik/Wünsche:

Für Fragen und Anregungen rund um diese Studierendenbefragung lehre@rwth-aachen.de.

Vielen Dank für Ihre Teilnahme an der Befragung!

Profillinie

Teilbereich:	Informatik
Name der/des	Univ.Prof. Dr.-Ing. Klaus Wehrle
Titel der Lehrveranstaltung: (Name der Umfrage)	Praktikum Sensor-Netzwerke (Praktikum (P))

Angaben zur Lehrveranstaltung



Praktikum Sensor-Netzwerke



Lehrveranstaltungsnummer: 11ss-02750
 Lehrveranstaltungstyp: Praktikum (P)
 Erfasste Fragebögen: 14

Globalwerte

Globalindikator



Angaben zur Lehrveranstaltung

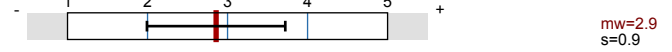

Auswertungsteil der geschlossenen Fragen

Legende

Frage

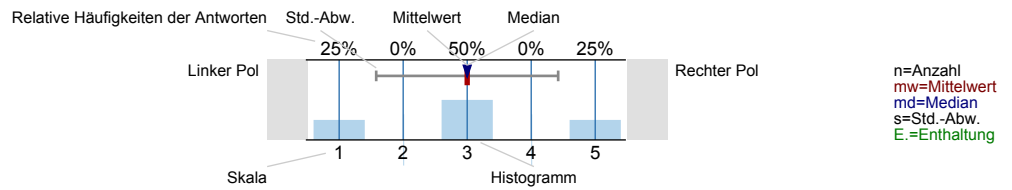

Angaben zur Lehrveranstaltung

Die Betreuer konnten bei auftretenden Problemen weiterhelfen

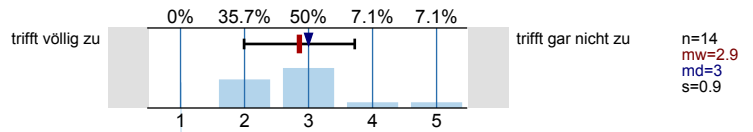

Die Besprechung der Aufgaben war

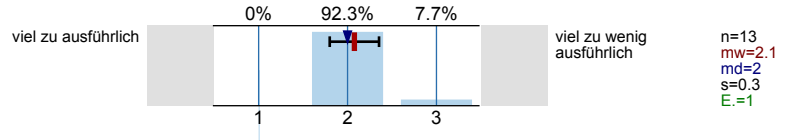

Besondere Anregungen/Kritik/Wünsche:

Für Fragen und Anregungen rund um diese Studierendenbefragung lehre@rwth-aachen.de.

Vielen Dank für Ihre Teilnahme an der Befragung!

Profillinie

Teilbereich:	Informatik
Name der/des	Univ.Prof. Dr.-Ing. Klaus Wehrle
Titel der Lehrveranstaltung: (Name der Umfrage)	Praktikum Sensor-Netzwerke (Praktikum (P))

Angaben zur Lehrveranstaltung

Die Betreuer konnten bei auftretenden Problemen weiterhelfen

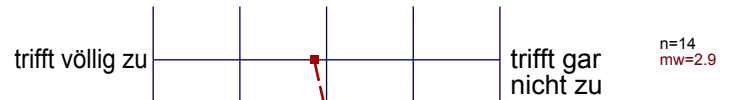

Die Besprechung der Aufgaben war

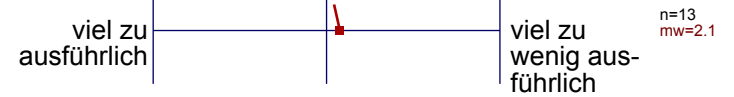

Profillinie

Teilbereich: Informatik
Name der/des Lehrenden: Univ.Prof. Dr.-Ing. Klaus Wehrle
Titel der Lehrveranstaltung: Praktikum Sensor-Netzwerke
(Name der Umfrage)

Angaben zur Lehrveranstaltung

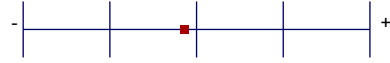

mw=2.9